S14
Thon avocat
6.50€

S15
Thon concombre spicy
6.50€

S16
Crevette avocat
6.80€

S17
Cheese avocat
4.80€

S18
Cheese concombre
4.80€

S19
Surimi avocat
5.30€

Sushi (2 pièces)

S20
Saumon
4.20€

S21
Thon
4.60€

S22
Calamar
4.20€

S23
Omelett
3.50€

S24
Avocat
3.80€

S25
Crevette
4.50€

S26
Anguille
5.00€

S27 Mango
(Oeuf de saumon)
4.80€

Temaki

T1
Saumon
avocat
4.80€

T2
Thon
avocat
5.20€

T3
Crevette tempura
concombre
6.80€

T4
Surimi
avocat
4.50€

Chirashi

P1
Chirashi Saumon 12 ps
15.50€

P2
Chirashi Thon 12 ps
18.00€

P3
Chirashi Saumon
Avocat Thon 16 ps
19.00€

Sashimi

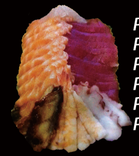

P4. Sashimi Saumon 4 ps 5.20€
P5. Sashimi Saumon 12 ps 14.50€
P6. Sashimi Thon 4 ps 6.50€
P7. Sashimi Thon 12 ps 17.50€
P8. Sashimi Anguille 4 ps 6.50€
P9. Sashimi spéciales „OISHI" 18.50€
4ps Saumons / 4ps Thons / 4ps Crevettes / 4ps Calamars / 2 ps Anguilles

Plateau

Plateau A 12 ps 14.00€
6ps California saumon, avocat
4ps Sushi saumom
2ps Sushi crevette

Plateau B 18 pc 16.90€
6ps Saumon roll
6ps California thon, avocat
6ps Spring roll saumon, avocat

Plateau C spicy(18 pièces) 13.80€
6ps Maki thon
6ps Maki saumon
6ps California saumon, avocat

Plateau D 24 ps 16.50€
6ps California saumon, avocat
6ps maki saumon
6ps Maki thon
6ps maki concombre

Plateau E 30 ps 29.90€
6ps California thon, avocat
6ps Maki saumon 5ps Sashimi saumon
5ps Sashimi thon
2ps Crevette 2ps Sushi saumon
2ps Sushi thon 1ps Sushi omelette
1ps Sushi anguille

Plateau F - végétarien 24 ps 16.50€
6ps Maki concombre
6ps California mango, cheese
6ps Califonia avocat, cheese
6ps Spring roll avocat, cheese

Plateau G 18 ps 16.50€
6ps California poulet,concombre
6ps Spring roll crevette tempura, concombre
6ps California saumon cuit, avocat

Plateau H 14 ps 25.00€
4ps Sushi saumon 4 ps Sushi thon
1ps Sushi omelette 1ps Sushi anguille
2ps Sushi crevette 2ps Sushi saumon, cheese

Saumon classic I 8 ps 13.00€
8ps Sushi saumon

Plateau classic J 58 ps 66.80€
4ps Sashimi thon 4ps Sashimi saumon
4ps Sushi thon 4 ps Sushi saumon
4ps Sushi crevette 2ps Sushi omelette
2ps Sushi anguille 6ps California saumon, avocat
6ps Spring roll saumon, avocat
6ps Mango, cheese roll 6ps Maki concombre, cheese
6ps Saumon roll 2ps Gunkan saumon spicy
2ps Gunkan thon spicy

味

美味寿司

OISHI SUSHI

Sushi-train à volonté
Midi et soir

27 51 72 53

11 rue de l'Eglise
L-6315 Beaufort
Fermé le lundi

ALLERGÈNES: (1)Céréales contenant du gluten, (2)Crustacés, (3)Oeuf, (4)Poisson, (5)Arachides, (6)Soja, (7)Lait (y compris le lactose), (8)Fruits à coque, (9)Céleri, (10)Moutarde, (11)Graines de Sésame, (12)Anhydride sulfureux plus 10 mg, (13)Lupin, (14)Mollusques.

oishirest11@gmail.com

Soupes

1. Soupe „Miso" 1,4,6 — 4.50€
2. Soupe végétarien — 4.00€
3. Soupe piquante 4,11 🌶 — 4.80€

Entrées (4 pièces)

4. Croquettes de printemps 1,3,6 — 4.50€
5. Minis croquettes 1,3,6 — 4.50€
6. Sa-té de poulets 3,11 — 5.50€
7. Cuisses de grenouille à l`ail 3,11 — 7.80€

Entrées à la vapeur (4 pièces)

8. Dim-sum (Mix) 1,2,3,6 — 5.50€
9. Raviolis aux crevettes 1,2,6 — 5.50€
10. Bouchees de porc à la vapeur 1,3,6 — 5.50€
11. Petit croissants farcis à la vapeur 1,3,6 — 5.50€
12. Raviolis japonais au poulet (Gyoza) (5 pièces) 1,2,11 — 6.80€

Salades

13. Goma wakame (Salade de d'aigue) — 5.80€
14. Salade au poulet 6 — 6.00€
15. Salade au crabs 6 — 6.50€
16. Salade au scampis 6 — 6.80€
17. Salade végétarien 6 — 5.00€

Plats

20. Poulet sur plaque chauffante 🌶 (ou pas piquant) 11 — 12.50€
21. Poulet à la sauce Yuxiang 🌶 (ou pas piquant) 6,11 — 12.80€
22. Boeuf sur plaque chaffante 🌶 (ou pas piquant) 6,11 — 13.80€
23. Boeuf à la sauce Yuxiang 🌶 (ou pas piquant) 6,11 — 14.20€
24. Canard sur plauqe chauffante 🌶 (ou pas piquant) 6,11 — 14.80€
25. Canard à la sauce Yuxiang 🌶 (ou pas piquant) 6,11 — 15.20€
26. Scampis sur plaque chauffante 🌶 (ou pas piquant) 2,6,11 — 15.00€
27. Scampis à la sauce Yuxiang 🌶 (ou pas piquant) 2,6,11 — 15.40€
28. Cuisses de grenouill à l`ailes 🌶 (ou pas piquant) 2,6,11 — 15.50€
29. Calamard sel et poivre 🌶 (ou pas piquant) 1,3,6,11 — 14.50€
30. Mix Légumes sautées — 9.00€

Riz

31. Riz sauté au poulet 1,3,11 — 11.50€
32. Riz sauté au boeuf 1,3,11 — 12.50€
33. Riz sauté aux scampis 1,3,11 — 13.50€
34. Riz sauté végétarien 1,3,11 — 9.90€

Nouilles

35. Nouilles sautées au poulet 1,3,6,11 — 11.50€
36. Nouilles sautées au boeuf 1,3,6,11 — 12.50€
37. Nouilles sautées aux scampis 1,3,6,11 — 13.50€
38. Nouilles sautées végétarien 1,3,6,11 — 9.90€

Ramen

39. Ramen de poulet japonais — 14.80€
    Légumes, oeuf sur plat
40. Ramen de scampis japonais — 15.20€
    Légumes, oeufs sur plat, crevette tempura
41. Ramen de vegetarien japonais — 13.20€
    Légumes

California roll (6 pièces)

C1 Saumon avocat 5.20€

C2 Thon avocat 5.80€

C3 Crevette tempura 6.20€

C4 Thon cuit 5.80€

C5 Surimi avocat 4.80€

C6 Surimi Masago concombre 4.80€

C7 Concombre cheese 4.50€

C8 Avocat cheese 4.50€

C9 Poulet frit 5.50€

C10 Mango cheese 5.00€

C11 Oingions fites poulet 5.50€

Maki (6 pièces)

M1 Saumon 4.50€

M2 Thon 4.70€

M3 Concombre 4.00€

M4 Cheese concombre 4.20€

M5 Avocat 4.00€

M6 Cheese avocat 4.20€

Spécial roll (6 pièces)

S1 Saumon roll cheese 6.80€

S2 Saumon roll avocat cheese 7.00€

S3 Rainbow roll passion Surimi, concombre, cavier rouge 7.20€

S4 Rainbow roll fantasie Surimi, concombre, wasabi masago 7.20€

S5 California roll au poulet frité 6.80€

S6 California saumon avocat frité 6.80€

S7 Sex California roll „grand roll" Thon, Surimi, concombre, avocat, mayonnaise piquante 12.50€

S8 Foto Maki roll „grand roll " Surimi, concombre, saumon cuit, avocat, cheese 12.50€

S9 Tulipe concombre cheese 5.20€

S10 Tulipe saumon, oeufs de saumon 7.80€

S11 Tulipe saumon, oeufs de saumon 7.50€

Spring roll (6 pièces)

S12 Saumon avocat 5.80€

S13 Saumon concombre spicy 5.80€